

Février 2026

École Piché-Dufrost

Dates importantes à retenir

Vendredi 6 février : Journée pédagogique | Congé pour les élèves

Mercredi 11 janvier : Olympiades

Jeudi 12 février: Olympiades

Du 9 au 13 février : Inscription des nouveaux élèves pour l'année 2025-2026

Réinscription des élèves pour l'année 2025-2026 sur le Portail Mozaïk

Jeudi 12 février : Caisse scolaire

Vendredi 13 février : Fête de la St-Valentin

Lundi 23 février : Journée pédagogique | Congé pour les élèves

Rencontre du conseil d'établissement à 18 h 30

Jeudi 26 février : Caisse scolaire

Du 2 au 6 mars : Semaine de relâche

Service de garde

Suite au sondage qui a été envoyé , le service de garde sera fermé durant la semaine de relâche, *2 au 6 mars 2026* et le lundi de Pâques, *6 avril 2026*

Réinscription à notre école | Année scolaire 2026-2027

Nous vous rappelons que la période de réinscription à notre école se déroulera du 9 au 13 février 2026. Veuillez compléter votre réinscription via le portail Mozaïk Parents.

Durant cette période, vous devez également nous informer de tout déménagement, demande de choix d'école* ou changement d'adresse. Il est important de finaliser votre réinscription avant le vendredi 13 février afin que nous puissions traiter les éventuels changements.

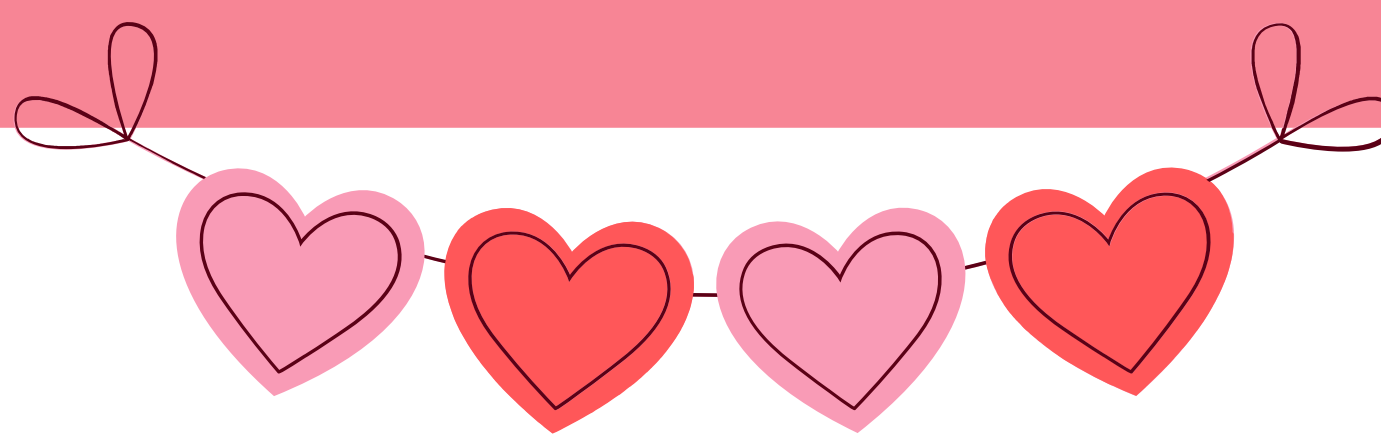

Relevés fiscaux

Les relevés fiscaux relatifs aux frais de garde pour l'année 2025 seront prochainement émis. Afin de recevoir vos relevés fiscaux conformes, veuillez vous assurer que vos paiements de décembre 2025 soient complétés. Les relevés seront disponibles sur le Portail Mozaïk avant la semaine de relâche.

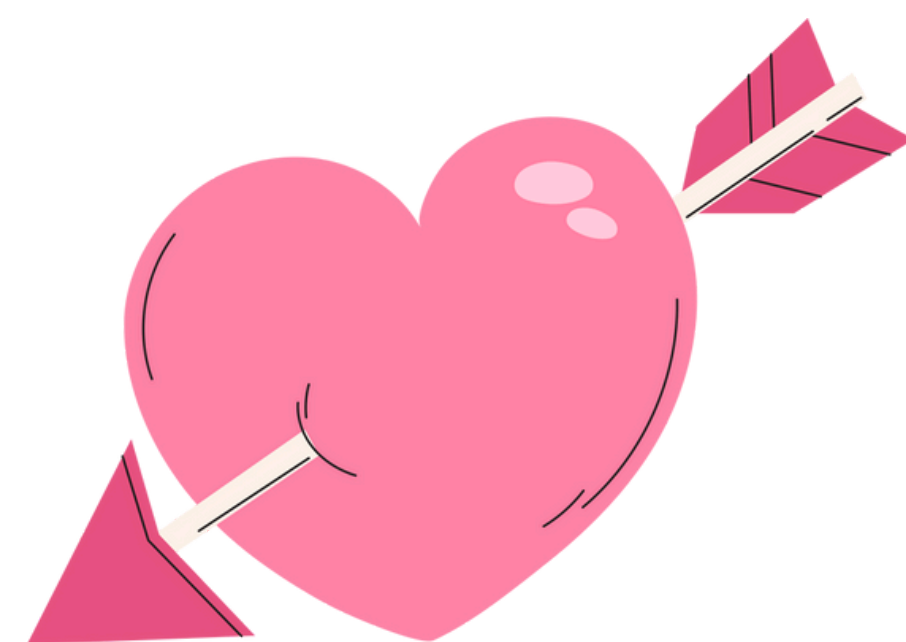

Semaine de relâche | Fermeture

Veillez noter que l'école ainsi que le service de garde seront fermés durant la semaine de relâche du lundi 2 mars au vendredi 6 mars 2025.



JOURNÉE THÉMATIQUE DE LA ST-VALENTIN

Pour célébrer la St-Valentin, les élèves et les membres du personnel sont invités à porter des vêtements aux couleurs de cette fête (rouge, rose et blanc) ainsi que des accessoires de la St-Valentin, et ce, pour toute la journée du vendredi 13 février. Aussi, des activités spéciales seront proposées aux élèves.



Fermeture de notre école en cas de tempête

En cas de fermeture de l'école due à des conditions météorologiques défavorables, un message sera diffusé sur le site Internet du CSSDGS ainsi que sur la page Facebook. Nous vous encourageons à consulter ces plateformes en cas de doute. Pour plus d'informations, visitez : <https://www.cssdgs.gouv.qc.ca/>

Pournous rejoindre :

514 380-8899, poste 4281